

Oferta de Soluções

Lexmark

SOLUÇÕES LEXMARK

Objetivo

Esse material tem como objetivo dar uma visão aos canais Lexmark sobre o portfólio de soluções que a Lexmark possui e suas condições de comercialização.

As soluções Lexmark estão divididas em duas plataformas:

✓ **Embedded Solutions** – soluções embarcadas diretamente no dispositivo da multifuncional

✓ **LDD** – soluções que exigem um servidor para sua instalação.

Scan to Network Premiun

Necessidade de Negócio:

Como posso converter documentos impressos para um formato digital facilmente e armazená-los de forma compartilhada?

O que é Digitalização em Rede?

Digitalização em Rede é uma maneira fácil e eficiente de capturar documentos impressos, convertê-los a um formato digital e salvá-los em um local pré-definido em uma pasta compartilhada na rede. Esta solução permite parametrizações aderentes a sua necessidade de negócio.

Exemplos de uso:

- Gestão de documentos eletrônicos no back office
- Arquivamento centralizado no sistema da empresa
- Gestão de documentos eletrônicos do setor advocatício
- Digitalização ad hoc de publicidade impressa, catálogos, recibos, etc.

Scan to Network Premium

Como Funciona a Digitalização em Rede?

- ✓ Selecione o ícone de Digitalização em Rede na interface eTask
- ✓ Selecione a pasta de destino na rede (por exemplo, H: Drive) para o documento.
- ✓ Defina o nome e as configurações do documento.
- ✓ Selecione a opção Digitalizar para enviar o documento digitalmente

Groups of Documents

Necessidade de Negócio:

Como posso criar processos simples de armazenamento digital em processos de digitalização de documentos?

O que é Lexmark “Groups”?

É uma aplicação embarcada para multifuncionais Lexmark, flexível e altamente parametrizável para digitalização, classificação e indexação de documentos.

Possibilita a automatização de processos de forma personalizada, organizando os documentos digitalizados em uma pasta da rede.

Esta solução pode ser operacionalizada com periféricos, como por exemplo, leitor de código de barras.

Exemplos de uso:

- Departamento de RH em processo de contratação
- Departamento Financeiro em armazenamento de Notas Fiscais
- Bancos em abertura de conta corrente

Groups of Documents

Como Funciona o Lexmark “Groups”?

- ✓ Após instalada a solução no equipamento Lexmark e liberado através da licença, a operacionalização da mesma é feita pelo painel gerencial do equipamento.
- ✓ Neste painel, será apresentado uma hierarquia de pastas, na qual permite você criar o modelo de indexação de seus documentos no processo de digitalização.
- ✓ As possíveis indexações são por: Tipo de Conta, Grupo de documentos e Tipo de documentos.

Tipo de conta



Grupos de Documentos



Tipos de Documentos

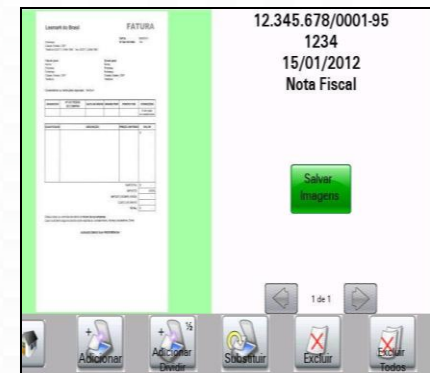

View Track basic

Necessidade de Negócio:

Como controlar os consumos de impressões e cópias dos dispositivos multifuncionais conectados a minha rede, a fim de tornar mais eficiente o uso dos equipamentos e otimizar os custos?

O que é Lexmark “ViewTrac”?

ViewTrac controla informações sobre o número de dispositivos de impressão de sua rede, sua utilização, o número de cópias e impressões por usuário e outros dados, a fim de tornar mais eficiente a administração dos equipamentos e otimizar os custos. O licenciamento do ViewTrac está disponível em duas versões: “Full”, que possibilita o controle por um servidor de impressão e o “Lite”, instalado na própria MFP.

Alguns funcionalidades:

- Relatório por centro de custo;
- Relatórios por usuário;
- Outros relatórios estatísticos;

View Trac basic

Como funciona o Lexmark "ViewTrac"?

- ✓ Com o ViewTrac instalado nas MFPs, o usuário de impressão executa toda sua rotina de trabalho normalmente.
- ✓ A gestão e emissão dos relatórios com as informações de consumo de cópia e impressão (por usuário, por centro de custo, etc.), é feita pelo software de administração do ViewTrac.
- ✓ O ViewTrac Manager é um software de fácil manuseio .

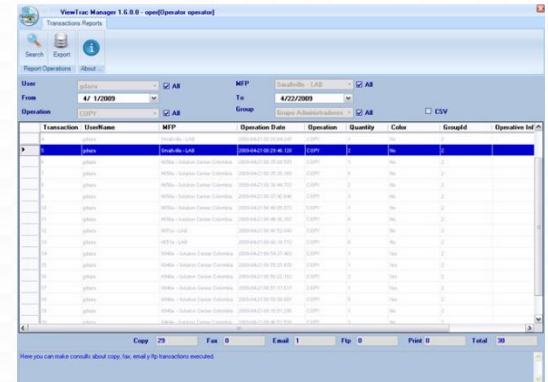
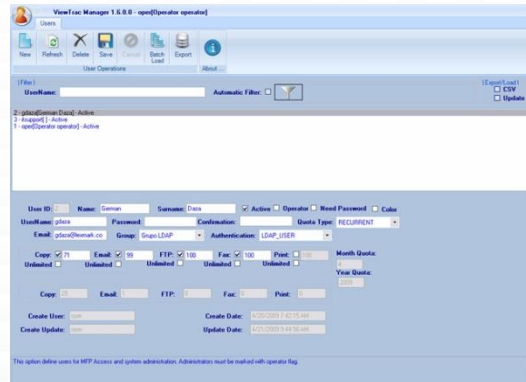
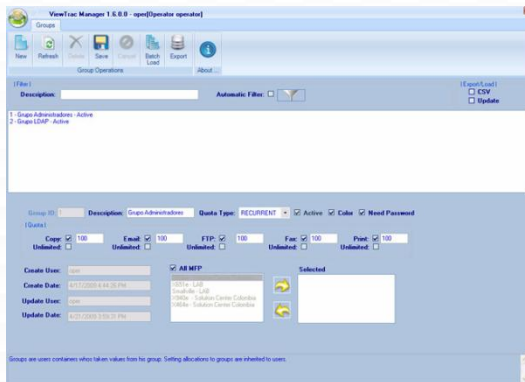

Solution Composer Agent

Necessidade de Negócio:

Como posso economizar tempo e dinheiro beneficiando-me dos recursos oferecidos pelos equipamentos Lexmark para simplificar meus processos de negócios?

O que é Lexmark “Solution Composer”?

O ‘Solution Composer’ é uma ferramenta gráfica, de fácil utilização que simplifica a criação de soluções customizadas para serem executadas nos equipamentos Lexmark. Esta solução possibilita criar atalhos nos painéis dos equipamentos Lexmark ou até fluxos processuais de seu negócio, visando a sua otimização. Esta solução elimina a necessidade do usuário conhecer linguagem de programação.

Exemplos de uso:

- Áreas administrativas e operacionais de empresa;
- Bancos e seguradoras;
- Escritórios de advocacia;

Solution Composer Agent

Como Funciona o Lexmark “Solution Composer”?

1. A composição desta solução é formada por dois módulos. O primeiro módulo é para o desenho de processo, na qual o usuário pode construir o fluxo de trabalho a ser executado no equipamento Lexmark.
2. O segundo módulo, chamado de agente do “Solution Composer”, é instalado no equipamento Lexmark e executa as rotinas definidas no processo.
3. O módulo “Solution Composer Agent”, requer uma licença de uso para funcionar

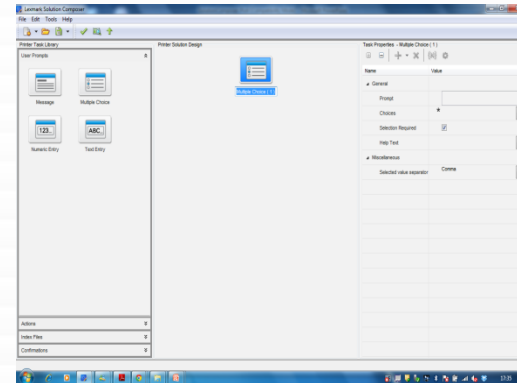
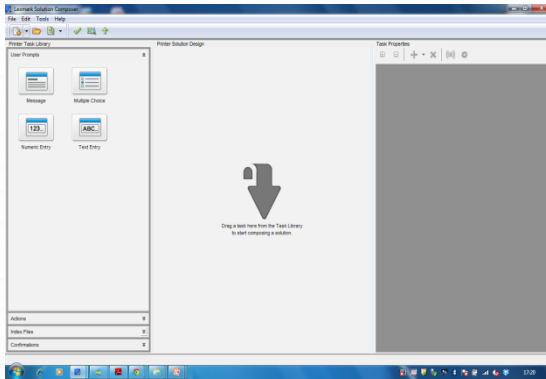

Print Release BR

Necessidade de Negócio:

Como é que os usuários podem enviar seus trabalhos de impressão a um servidor e imprimi-los posteriormente?

O que é Lexmark “Print Release Br”?

A solução de Print Release Br (Liberação de Impressão) da Lexmark permite que um usuário envie um trabalho de impressão de seu computador para ser armazenado e impresso mais tarde em uma multifuncional Lexmark e em algumas impressoras da Lexmark.

Ela também melhora a segurança ao eliminar o vazio entre a impressão de documentos e o momento em que o usuário os retira da impressora evitando que documentos confidenciais fiquem jogados na impressora. Além do mais, ela elimina custos ao apagar trabalhos de impressão que não forem impressos em um prazo determinado – este é o fim da impressão desnecessária ou do “esquecimento” de documentos obsoletos.

Exemplos de uso:

- Redução de impressões desnecessárias
- Controle de Segurança de Impressão
- Controle de bilhetagem de impressão

Print Release BR

Como Funciona o Lexmark “Print Release Br”?

- ✓ Desde um computador o usuário inicia o aplicativo Print Release para colocar o trabalho na fila de impressão.
- ✓ Quando estiver pronto para liberar o trabalho de impressão, o usuário dirige-se a uma multifuncional Lexmark e pressiona o ícone “Print Release Br” na tela.
- ✓ O usuário autentica via smart card, cartão de proximidade, de tarja magnética, ou por senha/PIN.
- ✓ Após a autenticação, uma lista dos trabalhos de impressão retidos é mostrada na tela da multifuncional e de algumas impressoras Lexmark.
- ✓ O usuário decide quais trabalhos devem ser impressos e o processo de impressão tem início.

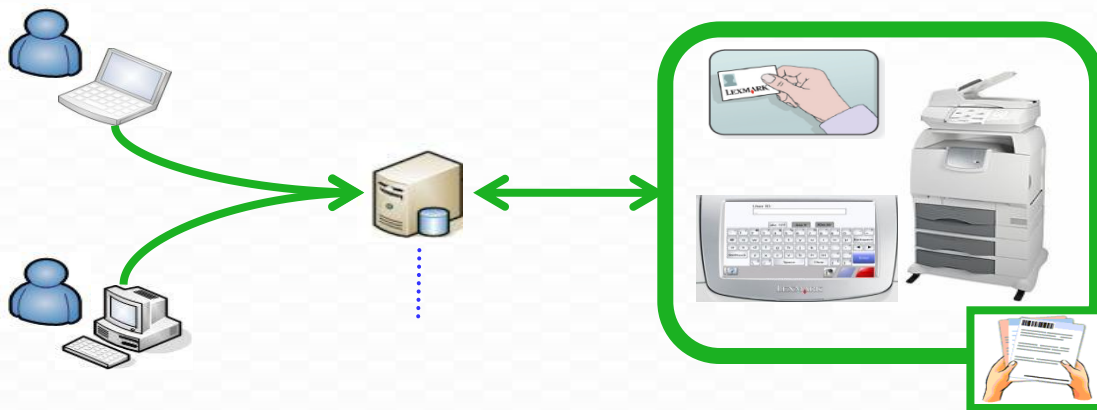

Scan to SharePoint

Necessidade de Negócio:

Empresas que contém a ferramenta SharePoint como um GED

O que é Scan to SharePoint

A solução Scan to Sharepoint tem como objetivo capturar uma imagem de um documento impresso, adicionar informações de índice, pré-visualizar a primeira página e inserir a imagem diretamente num servidor do Microsoft SharePoint.

Exemplos de uso:

- Departamento de RH
- Departamento Financeiro / Contabilidade
- Compras
- Faturamento (Notas Fiscais)
- Treinamento



Scan to DocuWare

Necessidade de Negócio:

Empresas que contém a ferramenta DocuWare como um GED

O que é Scan to DocuWare

Este aplicativo captura uma imagem de um documento em papel e insere a imagem com índices opcionais no software de gerenciamento de DocuWare.

Exemplos de uso:

- Departamento de RH
- Departamento Financeiro / Contabilidade
- Compras
- Faturamento (Notas Fiscais)
- Treinamento



Cotas do Dispositivo

Necessidade de Negócio:

Empresas que queiram ter um controle local de impressões e cópias

O que é Device Quotas :

As Cotas de dispositivos Lexmark permitem que o Administrador configure cotas de nível de usuário para impressão, digitalização, cópia e envio de fax nesta impressora.



Tabela de Preços

Solução	P/N	Valor Licença (U\$)	Valor Suporte/ Manutenção (por ano)	Download
Scan to Network Premiun	82S0082	449,58		https://vsc.lexmark.com
Grupos de Documentos	82S0276	786,48		https://lexmarksolucoes.wikispaces.com/
View Track Basic	82S0292	111,55	20% a.a	https://lexmarksolucoes.wikispaces.com/
SMSA ViewTrac Basic	82S0293			
Solution Composer Agent	82S0291	505,92	20% a.a	https://vsc.lexmark.com
SMSA Solution Composer	82S0198			
Scan to SharePoint	82S0085	449,58		https://vsc.lexmark.com
Scan to DocuWare	82S0084	562,25		https://vsc.lexmark.com
Device Quotas	82S0139	111,55		https://vsc.lexmark.com
Print Release	P/N	Valor Licença (U\$)	Quantidade minima de licenças	
Lexmark Document Distributor Desktop	82S0092	562,25	2	https://lexmarksolucoes.wikispaces.com/
SMSA Lexmark Document Distributor	82S0297	20%		
PrintReleaseBR	82S0294	115,55	1	https://lexmarksolucoes.wikispaces.com/
SMSA PrintReleaseBR	82S0295	20%		

Observação

O valor de manutenção e suporte são cobradas somente das soluções que tem Part Number (SMSA) 20% por ano.

A solução Print Release BR exige servidor para a instalação do LDD.

Para a solicitação das licenças deverá ser preenchido o formulário de licenciamento, o download do formulário pode ser feito através do link:

<https://lexmarksolucoes.wikispaces.com>.

Uma vez preenchido o formulário, deverá ser enviado para o email : licencas@lexmark.com

Os valores das licenças são baseadas na Planilha de Preços Lexmark de Agosto de 2012

Qualquer dúvida, entre em contato com um representante Lexmark.